

Ministerio de Relaciones Exteriores

Instituto de Educación Superior
en Formación Diplomática y Consular

“Dr. Eduardo Latorre Rodríguez”



Reportes estadísticos de la biblioteca

2024

Estadísticas de circulación y préstamos por tipos de usuarios, 2024

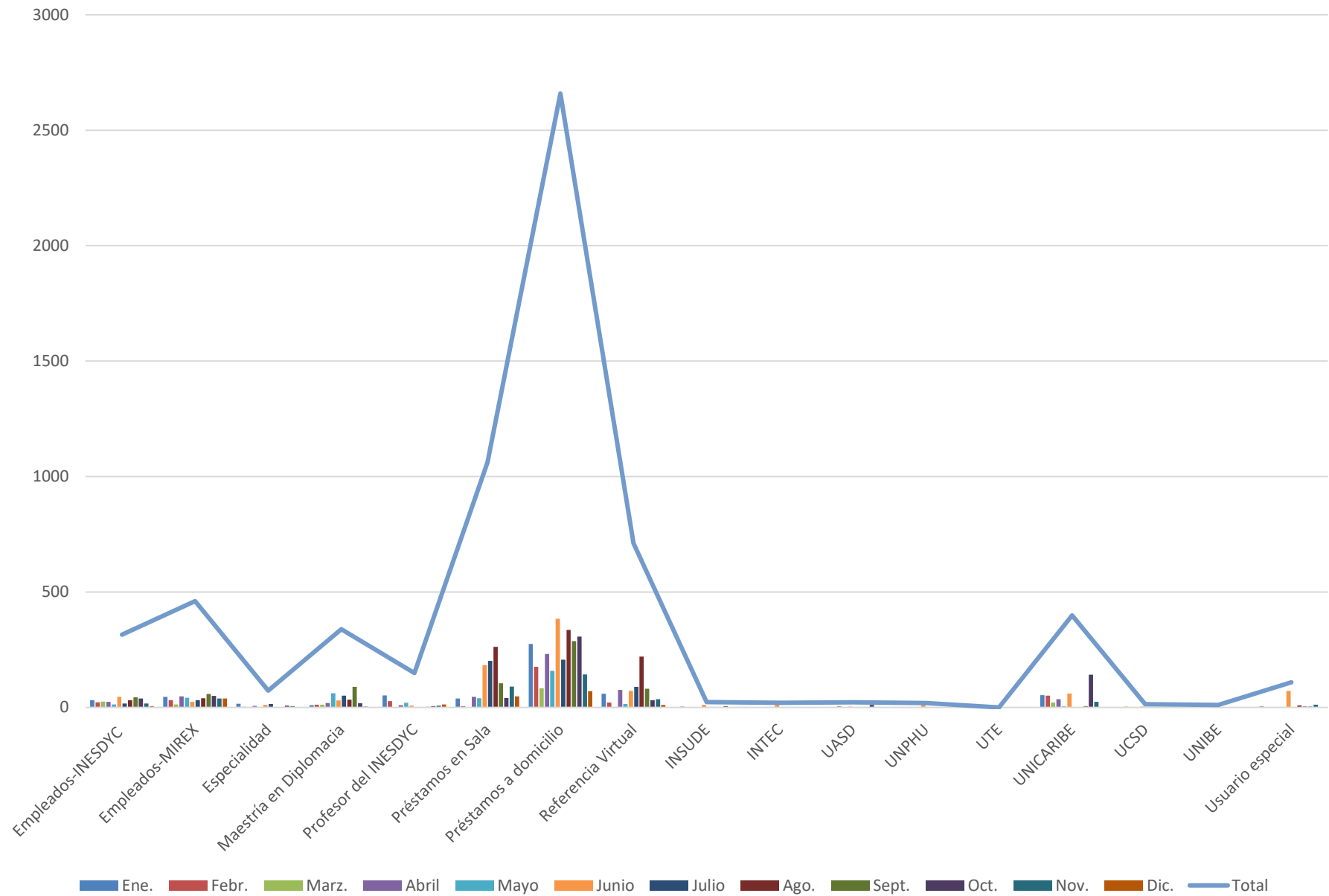



Ministerio de Relaciones Exteriores

Instituto de Educación Superior en Formación Diplomática y Consular “Dr. Eduardo Latorre Rodríguez”

Biblioteca

Estadísticas general de servicios al público, 2024

Biblioteca	Enero-Marzo	Abril-junio	Julio-Septiembre	Octubre-Diciembre	Total
Préstamos de documentos a domicilio	534	774	830	521	2,659
Préstamos en sala	45	269	569	179	1,062
Asistencia Biblioteca	285	664	766	749	2,464
Servicio de Internet	190	487	648	547	1,872
Total general	1,054	2,194	2,813	1996	8,057

A.Beltré 30/12/2024



Ministerio de Relaciones Exteriores

Instituto de Educación Superior en Formación Diplomática y Consular “Dr. Eduardo Latorre Rodríguez”

Biblioteca

Estadísticas general de servicios al público, 2024

Servicio Bibliografico	Ene.	Feb.	Marz.	Abril	Mayo	Junio	Julio	Agost.	Sept.	Oct.	Nov.	Dic.	Tot.
Préstamos de documentos a domicilio	275	176	83	232	158	384	207	336	287	307	143	71	2,659
Préstamos en sala	39	6	0	46	40	183	202	262	105	41	90	48	1,062
Asistencia Biblioteca	149	96	40	201	161	302	269	271	226	256	299	194	2,464
Servicio de Internet	66	89	35	130	93	264	266	208	174	229	174	144	1,872
Total general	529	367	158	609	452	1,133	944	1,077	792	833	706	457	8,057

A.Beltré 30/12/2024



Ministerio de Relaciones Exteriores
Instituto de Educación Superior en Formación Diplomática y Consular "Dr.
Eduardo Latorre Rodríguez"

Biblioteca

Estadísticas de desarrollo de colecciones

Año:2024

Mes	Modo adquisición	Libros	Revistas	Tesis	CD/DVD Tesis
Enero	Donación	41	16	30	16
	Compra	0	0	0	0
Febrero	Donación	23	1	28	15
	Compra	0	0	0	0
Marzo	Donación	9	0	12	7
	Compra	0	0	0	0
Abril	Donación	98	1	0	0
	Compra	0	0	0	0
Mayo	Donación	29	13	0	0
	Compra	0	8	0	0
Junio	Donación	58	0	0	0
	Compra	0	0	0	0
Julio	Donación	43	0	0	0
	Compra	29	9	0	0
Agosto	Donación	62	0	0	0
	Compra	56	0	0	0
Sept.	Donación	111	0	0	0
	Compra	0	2	0	0
Octubre	Donación	136	3	2	1
	Compra	0	23	0	0
Nov.	Donación	77	0	2	1
	Compra	0	0	0	0
Dic.	Donación	23	0	2	1
	Compra	0	0	0	0
Total donación		795	76	76	41
Total compra		85	42	0	0
Total general		880	118	76	41



Ministerio de Relaciones Exteriores

Instituto de Educación Superior en Formación Diplomática y Consular "Dr. Eduardo Latorre Rodríguez"

Biblioteca

Estadísticas por tipos de usuarios, 2024

Mes	Empleados- INESDYC	Empleados- MIREX	Especial idad	Maestría en Diplomacia	Profesor del INESDYC	Préstamos en Sala	Préstamos a domicilio	Referenci a Virtual	INSUDE	INTEC	UASD	UNPHU	UTE	UNICA RIBE	UCSD	UNIBE	Usuario especial	Total
Ene.	31	46	16	10	52	39	275	59	0	0	0	0	0	53	2	0	5	588
Febr.	22	31	3	12	27	6	176	21	4	0	0	0	0	51	1	4	0	358
Marz.	25	13	2	12	0	0	83	0	1	0	2	0	0	21	4	3	0	166
Abril	24	48	7	19	10	46	232	76	0	0	5	0	0	36	1	4	1	509
Mayo	13	42	1	61	20	40	158	15	1	0	0	0	0	5	0	0	0	356
Junio	46	24	11	30	8	183	384	72	11	20	4	19	0	60	4	0	72	948
Julio	17	31	15	51	1	202	207	89	0	0	0	0	0	0	2	0	1	616
Ago.	31	40	1	33	1	262	336	220	0	0	0	0	0	1	0	0	9	934
Sept.	44	58	1	89	3	105	287	81	0	0	0	0	0	6	0	0	5	679
Oct.	39	50	8	18	6	41	307	31	6	0	11	0	0	142	0	0	4	663
Nov.	17	39	6	4	8	90	143	36	0	0	0	0	0	24	0	0	12	379
Dic.	6	39	2	0	13	48	71	11	0	0	0	0	0	0	0	0	0	190
Total	315	461	73	339	149	1062	2659	711	23	20	22	19	0	399	14	11	109	5154

Legenda: Referencia Virtual asincrónica envío de documentos por correo electrónico

A.Beltré 30/12/2024



Ministerio de Relaciones Exteriores

Instituto de Educación Superior en Formación Diplomática y Consular "Dr. Eduardo Latorre Rodríguez"

Biblioteca

Estadísticas de préstamos por colecciones, 2024

Colecciones	Ene.	Feb.	Marz.	Abril	Mayo	Junio	Julio	Agost.	Sept.	Oct.	Nov.	Dic.	Tot.
Colección de Folletos	10	8	6	24	8	19	17	18	19	6	7	1	143
Colección de Literatura	2	3	1	0	1	2	0	0	0	2	0	0	11
Colección de Multimedia	3	4	0	3	5	0	4	17	9	6	13	12	76
Colección de Referencia	8	0	0	5	5	26	6	6	23	18	30	0	127
Colección Dominicana	92	57	32	95	61	118	84	165	106	101	63	38	1012
Colección General	77	61	14	101	85	155	99	83	65	100	37	8	885
Colección MIREX-INESDYC	4	4	4	4	6	18	12	36	10	34	13	9	154
Colección de Tesis	0	1	0	2	0	5	1	4	4	1	1	0	19
Colección Asuntos Haitianos	0	0	0	5	1	0	0	1	0	1	1	0	9
Colección Asuntos del Caribe	0	0	1	0	2	3	3	4	3	1	3	0	20
Audífonos	13	20	20	9	11	35	43	126	50	38	9	26	400
Memorias	29	17	2	4	1	79	21	42	19	1	26	16	257
Publicaciones Periódicas / Hemeroteca	16	2	3	11	4	28	27	11	4	13	10	5	134
Recursos en formato electrónico PDF	60	5	0	15	8	79	92	86	80	34	20	3	482
Total	314	182	83	278	198	567	409	599	392	356	233	118	3729

A.Beltré 30/12/2024



Ministerio de Relaciones Exteriores

Instituto de Educación Superior en Formación Diplomática y Consular "Dr. Eduardo Latorre Rodríguez"

Biblioteca

Estadísticas por tipos de documentos, 2024

Mes	Libros	Folletos	Multimedia	Publicaciones Periódicas	Tesis	Recursos en formato electrónico PDF	Audífonos	Memorias	Total
Enero	183	10	3	16	0	60	13	29	314
Febrero	125	8	4	2	1	5	20	17	182
Marzo	52	6	0	3	0	0	20	2	83
Abril	210	24	3	11	2	15	9	4	278
Mayo	161	8	5	4	0	8	11	1	198
Junio	322	19	0	28	5	79	35	79	567
Julio	204	17	4	27	1	92	43	21	409
Agosto	295	18	17	11	4	86	126	42	599
Sept.	207	19	9	4	4	80	50	19	392
Octubre	257	6	6	13	1	34	38	1	356
Nov.	147	7	13	10	1	20	9	26	233
Dic.	55	1	12	5	1	3	26	16	119
Total	2218	143	76	134	20	482	400	257	3730

A.Beltré 30/12/2024



Ministerio de Relaciones Exteriores
Instituto de Educación Superior en Formación Diplomática y Consular "Dr. Eduardo Latorre Rodríguez"

Biblioteca

Estadísticas del área de análisis de la Información, 2024

Mes	Cat. I (MM)								Cat. II (LR)					Aux. (GJ)				Aux.JZ							Aux. Os			SM	Total Docs. Cat.	
	RDA	Doc. Cat.	An. PP.	Bibliografías	Port. Esc.	Port. sist.	TCD. sist.	URL	Doc. Cat.	Doc. rev.	RDA	Est. 991	IT	Prep. Doc.	TCD.	Libros Forrados	Bols.y fichas	Port. Esc.	RDA	Doc. Dig.	Doc. Cat.	Port. sist.	TCD. sist.	Biblio grafías	Prep. Doc.	TCD.	Bols.y fichas	TCD.		
Ene.	30	20	20	0	20	20	22	110	41	41	0	0	30	30	8	0	30	20	18	6	0	0	0	3	0	14	0	0	0	61
Feb.	30	19	17	25	19	53	7	47	96	96	100	0	30	30	7	0	30	53	107	4	0	0	0	2	0	0	0	0	0	115
Mar.	30	0	0	0	0	24	20	105	45	45	100	12	90	90	0	8	90	24	67	3	0	0	0	0	0	0	0	20	45	
Abril	35	35	28	0	41	30	96	28	98	98	0	0	60	60	54	4	30	60	50	16	0	0	0	0	0	0	0	42	133	
Mayo	30	20	12	0	20	24	35	15	29	29	50	33	60	60	24	0	60	24	35	1	0	0	0	2	0	0	0	35	49	
Junio	30	36	31	0	18	49	48	36	58	58	50	172	110	110	37	0	110	49	52	9	0	0	0	6	0	1	0	10	94	
Julio	100	1	0	0	0	30	6	14	43	43	50	387	30	30	13	19	30	40	0	1	0	0	0	1	0	0	0	6	44	
Agost.	0	0	0	0	0	0	0	0	117	117	0	0	90	90	14	5	90	53	0	2	0	0	0	1	0	0	0	0	117	
Sept.	0	0	0	0	0	0	0	0	111	111	90	0	120	120	31	19	120	112	15	1	0	112	52	2	0	20	0	0	111	
Oct.	0	0	0	0	0	0	0	0	136	136	150	0	150	150	33	0	150	137	6	0	164	137	64	1	0	25	0	0	136	
Nov.	0	0	0	0	0	0	0	0	77	121	113	32	120	120	14	0	120	59	11	3	46	59	46	2	0	30	0	0	77	
Dic.	0	0	0	0	0	0	0	0	26	26	29	0	0	0	3	0	0	0	0	0	0	0	0	0	0	0	0	0	26	
Total	285	131	108	25	118	230	234	355	877	921	732	636	890	890	238	55	860	631	361	46	210	308	162	20	0	90	0	113	1008	

Abreviatura

Leyenda:

Abreviatura

Leyenda:

Leyenda:

TCD. :
Bols. :
Ports. sist. :
Doc. Cat. :
Doc. rev. :
Ed. Campos
Prep. Doc.
Lib. Acc.

Tabla de contenido digitada
Bolsillos
Portadas colocadas en el sistema
Documentos catalogados
Documentos Revisados en el sistema
Campos 852#q,z9 541#5,c,h y 912#h,b
Preparación física del documento
Libro de acceso

An. PP. :
Cat.:
IT.:
RDA:
Aux. proc. :

Análisis de las Publicaciones Periódicas
Catalogador
Impresión de tejuelos
Campos 336, 337, 338, 040, 264, #a, b, c 082 #a, 100#e
Auxiliar de procesos técnico

MM.: M.Martínez
LR.: L.Reyes
GJ.: G.Jiménez
LT.: O. Mercedes
JZ.: J. Zorrilla

A.Beltré 30/12/2024